



Straßen.NRW.
Landesbetrieb Straßenbau Nordrhein-Westfalen

Straßenabschnittskarte

Kreis

Olpe

1: 50 000

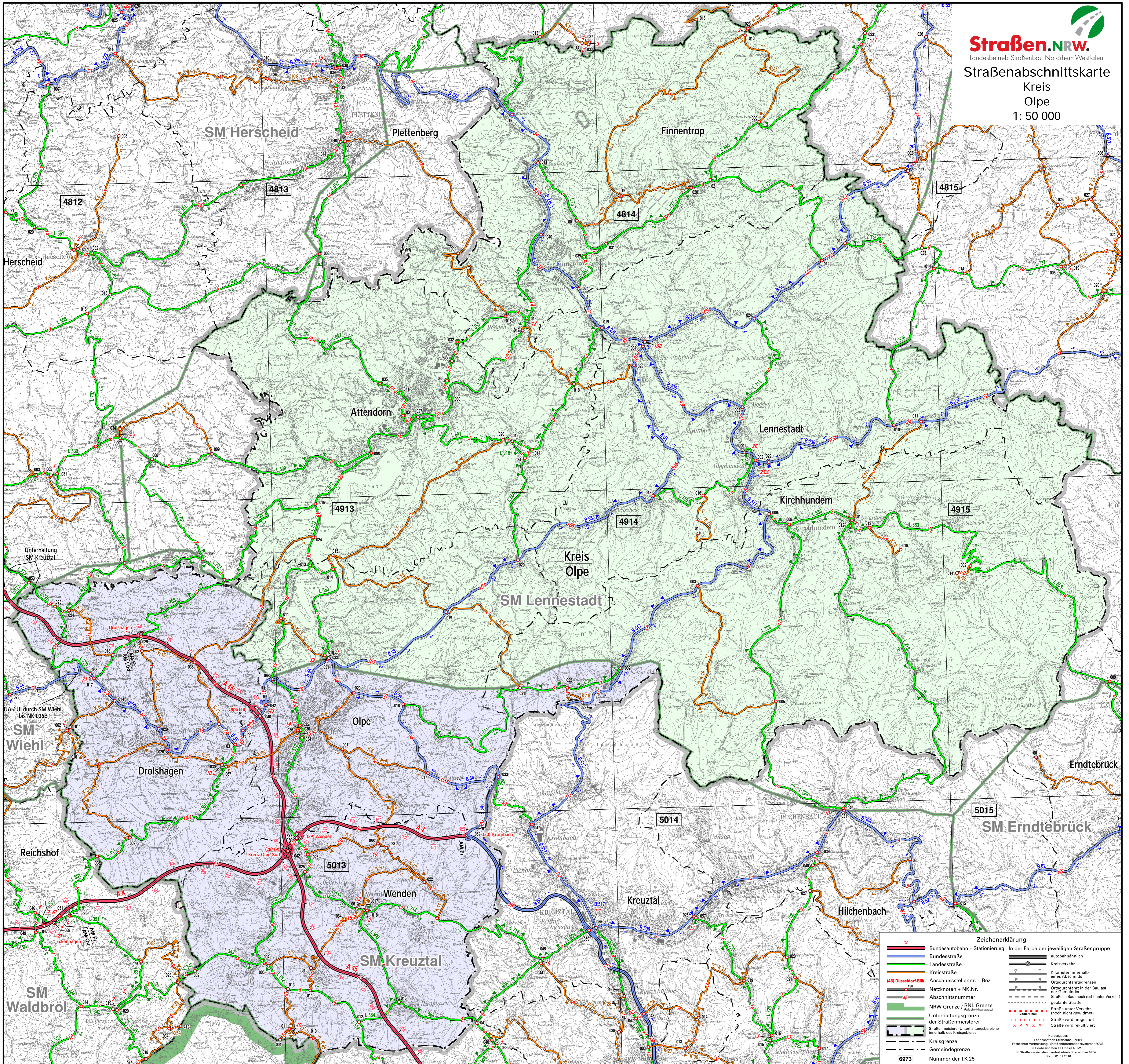

Zeichenerklärung			
	Bundesautobahn + Stationierung		autobahnähnlich
	Bundesstraße		Kreisverkehr
	Landesstraße		Kilometer innerhalb eines Abschnitts
	Kreisstraße		Ortsdurchfahrtsgrenzen
	(45) Düsseldorf-Bilk		Ortsdurchfahrt in der Baustad der Gemeinden
	Netznoten + NK.Nr.		Straße in Bau (noch nicht unter Verkehr)
	45		geplante Straße
	NRW Grenze / R/NL Grenze		Straße unter Verkehr (noch nicht gewidmet)
	Unterhaltungsgrenze der Straßenmeisterei		Straße wird umgestuft
	Straßenmeisterei-Unterhaltungsbereich innerhalb des Kreisgebietes		Straße wird reaktiviert
	Kreisgrenze		
	Gemeindegrenze		

Herausgeber:
Landesbetrieb Straßenbau NRW
Fachcenter Vernetzung / Straßeninformationssysteme (FCVIS)
Geobasisdaten: GeoData NRW
© Straßenbau NRW / Landesbetrieb Straßenbau NRW
Stand 01.01.2016

6973 Nummer der TK 25